Protestantse Gemeente te Haaksbergen-Buurse

kerkdienst op zondag 29 november 2026

De eerste zondag van Advent



voorganger: ds. Wiebke Heeren
organist: Marion Röber
violist: Kati Tenner
lector: Ingrid Beumer

• DIENST VAN HET SAMENKOMEN •

Aansteken van de tafelkaarsen

Stilte, moment van inkeer als het consistoriegebed gebeden wordt

Welkom en mededelingen door de ouderling van dienst

AANSTEKEN VAN DE ADVENTSKAARS

allen gaan staan
WIJ ZINGEN Psalm 85: 1. 2 - *Gij waart goedgunstig voor uw land, o Heer,*

Groet, bemoediging en drempelgebed

V: De Heer zal bij u zijn
G: de Heer zal u bewaren
V: Onze hulp is in de naam van de Heer
G: die hemel en aarde gemaakt heeft,
V:die trouw houdt tot in eeuwigheid

G: en die niet loslaat wat zijn hand begon.
A: Amen.

GEBED

Wij ZINGEN Psalm 85: 3. 4 - *Bij wie Hem vrezen is zijn heil geplant*.
allen gaan zitten

Gebed om de nood in de wereld
V : ..... daarom bidden wij samen:
Allen: *Heer ontferm U*.

WIJ ZINGEN: 1008 - *Rechter in het licht verheven,*

• DIENST VAN HET WOORD •

Gebed om verlichting met de Heilige Geest

Moment voor

Schriftlezing Eerste Testament: Jesaja 63: 19b - 64: 8

WIJ ZINGEN Lied 437 : 1. 2. 3. 6 - *Kom tot ons, scheur de hemelen, Heer,*

Schriftlezing Tweede Testament: Marcus 13: 24 - 37

WIJ ZINGEN Lied 442 - *Op U, mijn Heiland, blijf ik hopen*.

Verkondiging

Muzikaal moment

• DIENST VAN HET ANTWOORD •

WIJ ZINGEN Lied 984 - *Gezegend die de wereld schept,*

Afkondigingen

Gebeden

V: … en samen bidden wij:
Allen: Onze Vader …

Toelichting bij de inzameling van de gaven door de diaken
1e collecte: *Stichting Red een Kind* 2e collecte: *Kerk*

MUZIEK BIJ HET INZAMELEN VAN DE GAVEN

• DIENST IN DE WERELD •

allen gaan staan
WIJ ZINGEN Lied 444: 1. 2. 3. 5 - *Nu daagt het in het oosten,*

Wegzending en Zegen

V:

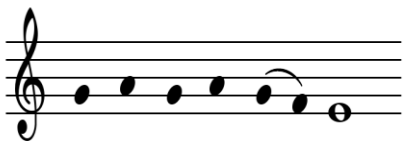

allen: Amen, amen, a - men.

Uitleidend orgelspel

Na afloop van deze dienst is er gelegenheid voor nadere ontmoeting met onze gasten en elkaar, onder het genot van koffie en thee in de Richtershof hiernaast. Weet u van harte welkom.

Elke zondag om 10.00 uur is er in de protestantse kerk aan de Jhr. von Heijdenstraat een dienst. Volgende week zondag zal ds. Wim de Jong daarin voorgaan.

Vanavond om 19.00 uur is er een adventsvesper in Het Kleine Kerkje in Buurse, met als thema “Kom laten wij biddend elkaar ontmoeten. Waakzaam en verwachtend.

Adventslied uit de bundel Zangen van Zoeken en Zien

199a Licht in het donker

Iedere regel: 1. Cantor; 2. Allen; 3. Allen Canon 8 st.

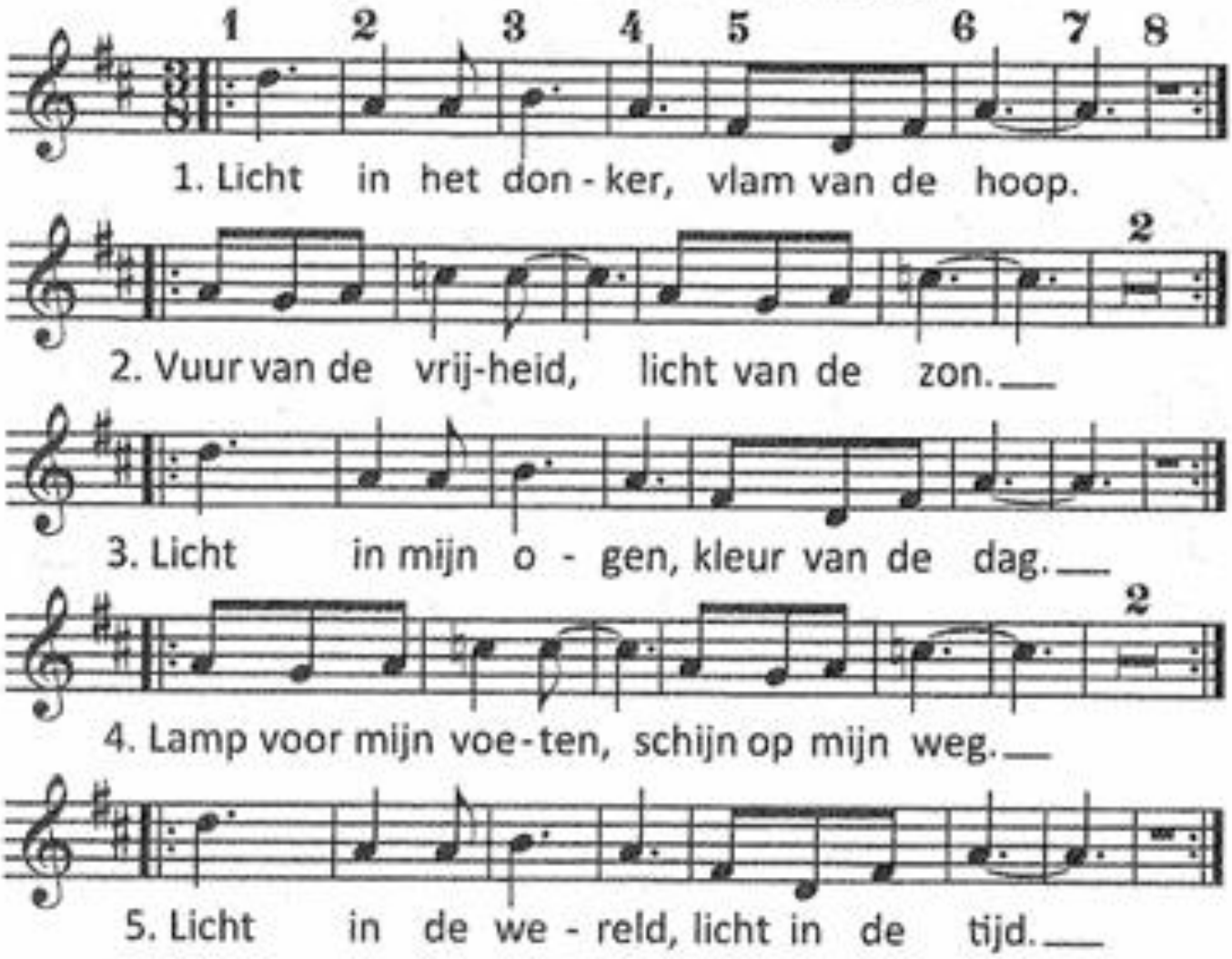

Iedere aanwezige mag zelf weten wanneer hij/zij op de gegeven plaatsen inzet.
Steeds herhalen.
Na een teken van de cantor zingt iedereen de regel uit en stopt daarna.
Vervolgens wordt het volgende couplet op dezelfde wijze gezongen.

tekst: Michaël Steehouder muziek: Peter Rippen